

## Instrucciones de instalación

### Barras de cortinas

#### Material suministrado:

- Barra
- Remates
- Soportes de pared/techo
- Anillas (opcionales)

#### Recomendaciones para instalación:

Antes de fijar la barra de cortinas, se recomienda tener en cuenta el tipo de ventana: si es abatible, hay que prever un espacio suficiente entre la barra y la ventana para que la misma pueda abrirse sin dificultad.

Además siempre hay que respetar una separación entre la pared y la barra (sobre todo si la ventana tiene la caja de la persiana exterior), para que la caída de la cortina no sea interrumpida por el picaporte u otros elementos, como el radiador.

#### Colocación en la pared:

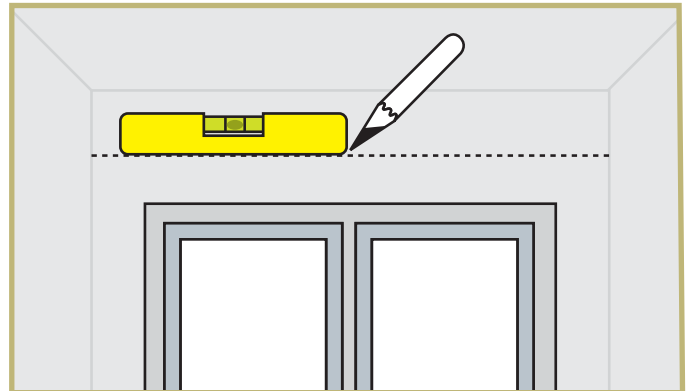

1) trazar, con la ayuda del nivel de burbuja, una línea horizontal a la altura en la que se desea colocar la barra.

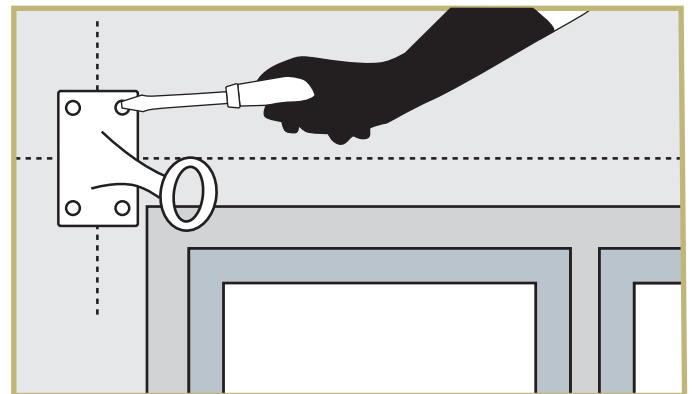

2) marcar el punto de fijación de los soportes, equidistantes con respecto a la ventana.

3) taladrar sobre las marcas realizadas y fijar con los tornillos adecuados los soportes a la pared.

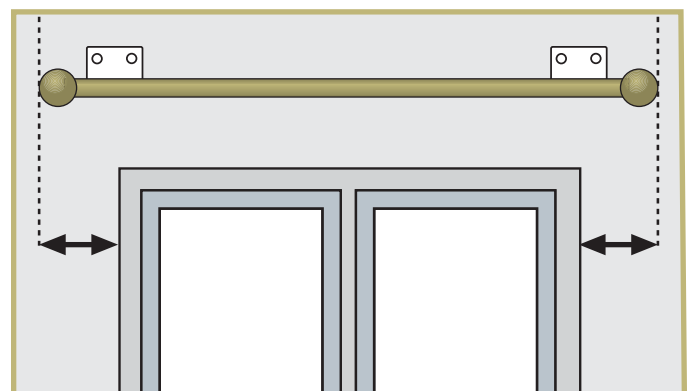

4) colocar la barra, centrándola con respecto a la ventana



## Instrucciones de instalación

### Barras de cortinas

#### Colocación en el techo:

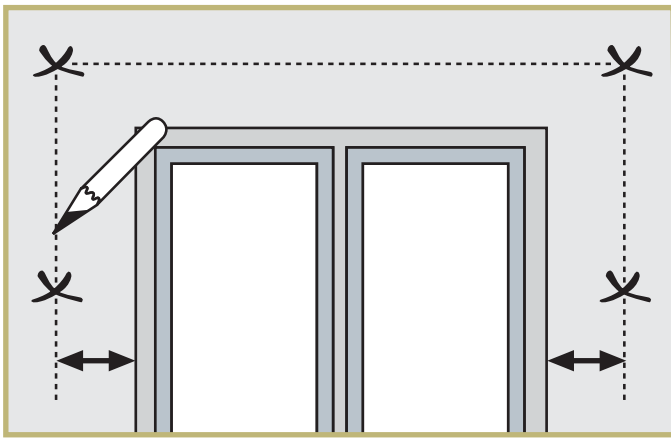

1) marcar en el techo los puntos de fijación de los soportes, que tienen que ser equidistantes con respecto al marco de la ventana.

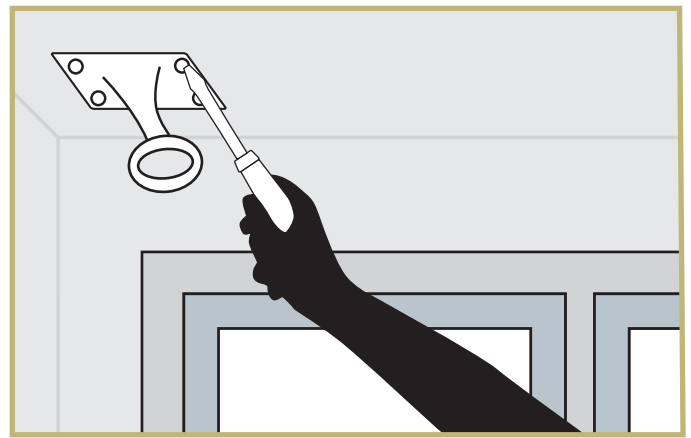

2) taladrar sobre las marcas realizadas para fijar los soportes de la barra al techo, comprobando que están centrados con respecto a la ventana.

En el caso de utilizar anillas para cortinas, recomendamos dejar una de las anillas entre el remate de la barra y el soporte para que la cortina quede fija en los extremos de la barra. Hay que colocar las anillas cada 10 cm para lograr una correcta caída de la cortina.

